

MIRSID

CF 327/N

9.9291 HA

ANCP
AGENȚIA NAȚIONALĂ
DE CADASTRU ȘI
PUBLICITATE IMOBILIARĂOFICIUL DE CADASTRU ȘI PUBLICITATE IMOBILIARĂ SALAJ
BIROUL DE CADASTRU ȘI PUBLICITATE IMOBILIARĂ ZALAU

Dosar nr. 9319/2008

ÎNCHEIERE Nr. 9319/31.03.2008

Registrator

Asistent - registrator

POCOLA ADRIANA
asistent registrator

Asupra cererii introdusa de Consiliul Judetean Salaj prin SC Smail Prod SRL Zalau, persoana juridica autorizata care a intocmit documentatia cadastrala anexata, privind intabularea dreptului de proprietate în cartea funciară asupra imobilelor ce sunt evidentiata in anexa 1 la HG nr.966/2002 sub nr.crt.7 - 1.6.4 (Castrul Roman Porolissum), în baza prevederilor cuprinse în HG nr.966/2002 și a documentatiei cadastrale anexate, văzând referatul asistentului - registrator, în sensul ca nu există piedici la înscriere, fiind îndeplinite condițiile prevăzute la art.48 din Legea nr. 7/1996 cu modificările și completările ulterioare, fiind scutit de tarif pentru serviciul ce are codul 7.1.1.

DISPUNE:

Admiterea cererii cu privire la imobilul teren extravilan in suprafata de 9 ha 9291 mp, ce are destinatia "Castrul Roman Porolissum", conform celor mentionate in actele mai sus amintite.

Asupra terenului extravilan in suprafata de 9 ha 9291 mp, se intabuleaza dreptul de proprietate in baza HG nr.966/2002, in favoarea JUDETULUI SALAJ, ca domeniu public. Imobilul teren extravilan in suprafata de 9291 mp, care in urma receptiei documentatiei cadastrale a primit nr.cad. 457 se va inscrie in CF 327/N Mirsid (loc. Moigrad) in favoarea Judetului Salaj.

Parcela in suprafata de 9 ha 9291 mp teren extravilan face parte din terenul in suprafata de 201 ha 6790 mp, inscris in anexa 1 la HG nr.966/2002, iar diferenta de teren s-a intabulat conform incheierilor CF nr.9321/2008, nr. 9323/2008, nr. 9325/2008, nr. 9329/2008 si nr.12732/2008.

Prezenta se va comunica SC Smail Prod SRL Zalau.

Cu drept de plângere în termen de 15 zile de la comunicare, care se depune la Biroul de cadastru și publicitate imobiliară Zalau, se înscrie în cartea funciară și se soluționează de instanța competentă din circumscripția în care se află imobilul.

Solutionata la data de 30 aprilie 2008.

Registrator,

POCOLA ADRIANA
asistent registrator

Asistent - registrator,



Nr. Cerere 9319
Ziua 30
Luna 04
Anul 2008

OFICIUL DE CADASTRU SI PUBLICITATE IMOBILIARA SALAJ
BIROUL DE CADASTRU SI PUBLICITATE IMOBILIARA ZALAU

EXTRAS DE CARTE FUNCIOARĂ
pentru
INFORMARE

Cartea funciară cu nr. **327 /N** Comuna/ Oraș/ Municipiul **Mirsid loc.Moigrad**

A. Partea I-a

Nr.crt.	Nr.cad.	Descrierea imobilului	Suprafata În mp.	Obs.
1.	457	Teren extravilan cu destinatia de „Castrul Roman Porolissum”	99291	

B. Partea a II-a

Nr.crt.	Înscrieri privitoare la proprietate	Observatii
1.	Judetul SALAJ , domeniu public - act HG. 966/2002 - incheierea nr.9319/2008	

C. Partea a III- a

Nr.crt.	Înscrieri privitoare la sarcini	Observatii
	Nu sunt	

Certific că prezentul extras corespunde întru totul cu pozițiile în vigoare din cartea funciară originală, pastrată de acest birou.

Prezentul extras de carte funciară poate fi utilizat, conform cererii, la **informare** si **nu este valabil la incheierea actelor autentificate de notarul public.**

S-a achitat tariful de 20 lei pentru serviciul de publicitate imobiliara cu codul nr.7.7.3.

Asistent-registrator
asistent registrator

PLAN DE AMPLASAMENT SI DELIMITARE A
scara 1:5000

NR. CADASTRAL 457	SUPRAFATA MASURATA 99291mp	ADRESA IMOBILULUI Moigrad, ter.
CARTEA FUNCARA NR:		UAT: MIRELA

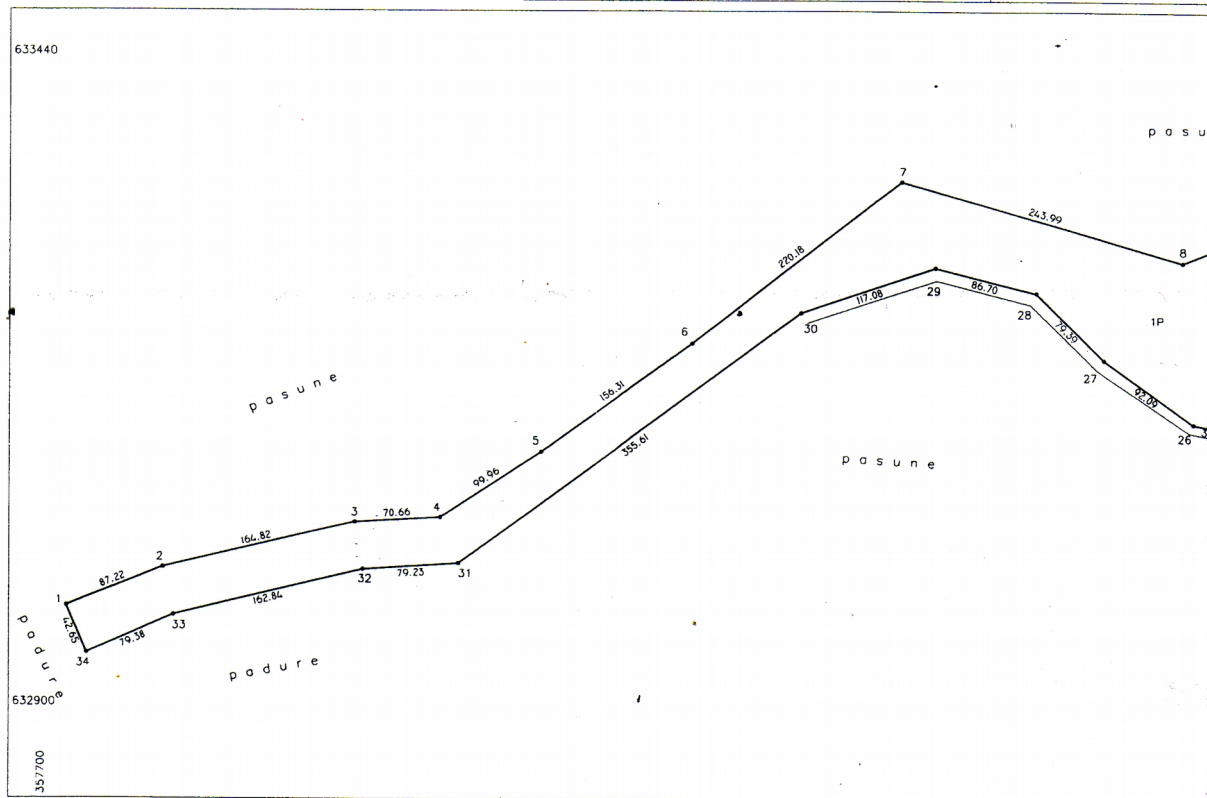

se confirma suprafata din masuratori si
introducerea imobilului in baza de date,

O.C.E.I. SĂLA
CSIKI BENATA
consilier

data:

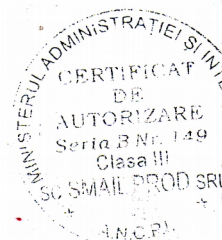

data:

A. date referitoare la teren

NR. PARCELA	CATEGORIA DE FOLOSINTA	SUPRAFATĂ (mp)	VALOAREA DE EXPERTIZARE (lei)	MENTIUNI
1	P	99291	—	—
—	—	—	—	—
—	—	—	—	—
—	—	—	—	—
TOTAL		99291	—	—

— teren neîmprejmuit extravilan cu destinație specială
— suprafața "CASTRULUI ROMAN POROLISSUM" înscrisă în H.G. 966/2002 se referă la totalitatea terenurilor din zona loc. Joc și Moigrad; acestea vor face obiectul mai multor documentații cadastrale pentru ca formează corpuri de proprietate distincte;

B. date referitoare la construcții

COD CONSTR.	SUPRAFATA CONSTRUITA LA SOL (mp)	VALOAREA DE EXPERTIZARE (lei)	MENTIUNI
—	—	—	—
—	—	—	—
—	—	—	—
—	—	—	—
TOTAL	—	—	—

extraordinară cu destinație specială

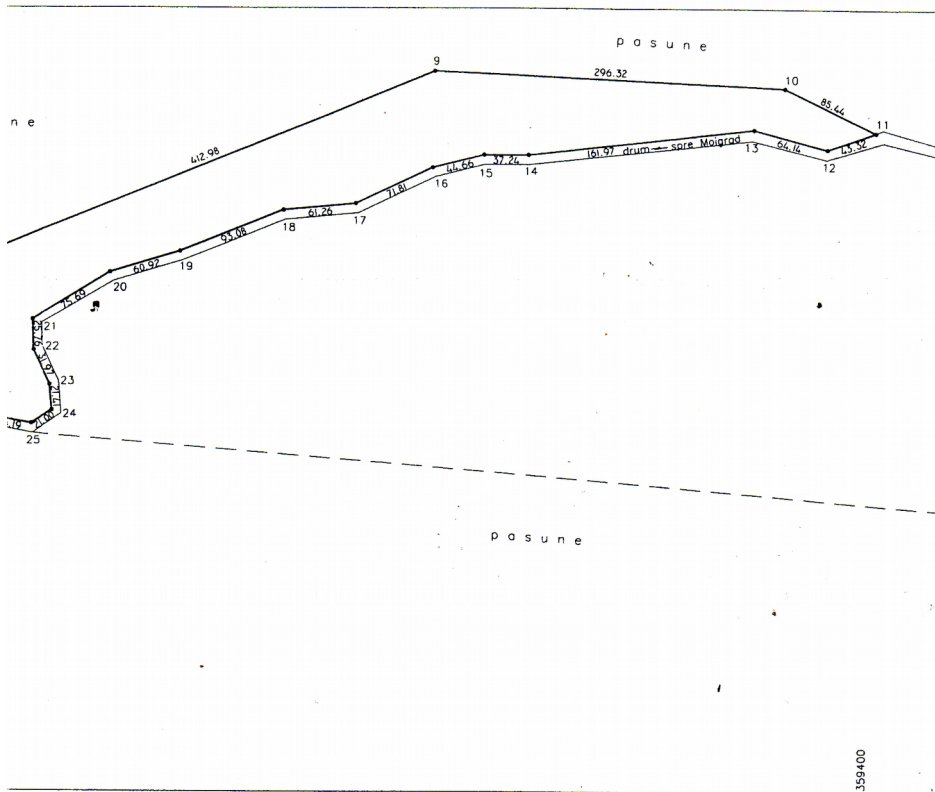

executant,

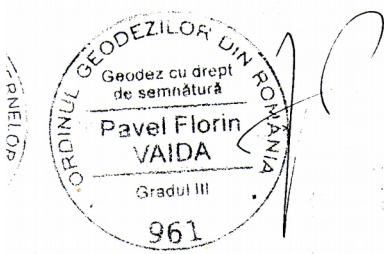

INVENTAR DE COORDONATE

sistem de proiectie: STEREOGRAFIC 1970

PUNCT	E (m)	N (m)
1	357716.156	632984.194
2	357797.231	633016.350
3	357957.592	633054.433
4	358028.136	633058.508
5	358111.809	633113.192
6	358239.346	633203.564
7	358413.884	633337.784
8	358648.874	633272.123
9	359032.056	633426.152
10	359328.075	633412.872
11	359405.269	633376.242
12	359364.376	633361.959
13	359302.308	633378.151
14	359111.167	633356.499
15	359073.924	633356.499
16	359030.548	633345.859
17	358965.366	633315.736
18	358904.344	633310.367
19	358817.863	633275.932
20	358759.509	633258.434
21	358694.991	633218.865
22	358695.867	633193.125
23	358709.641	633164.270
24	358711.635	633142.958
25	358693.959	633131.628
26	358658.328	633137.981
27	358582.689	633190.509
28	358525.972	633246.060
29	358441.788	633266.780
30	358330.877	633229.287
31	358043.298	633020.112
32	357964.232	633014.955
33	357805.969	632976.641
34	357733.133	632945.074

suprafața totală din măsurători: S=99291mp

suprafața din act: S=2016790mp